



BOGOTÁ D.C.

Carlos Miguel Román Garcés <carlos.roman@idpc.gov.co>

Boletín PIGA #10 2024 - Adaptación a La Niña; Ganadores concursos; Aprovechamos las aguas lluvias; Participa de la ROPATÓN navideña

Carlos Miguel Román Garcés <carlos.roman@idpc.gov.co>

28 de noviembre de 2024, 11:05

Para: Administrativos <administrativos_@idpc.gov.co>

[Ver en navegador](#)



INSTITUTO DISTRITAL DE
PATRIMONIO CULTURAL



Boletín # 10 • Noviembre 2024

**Llegaron las lluvias: ayúdanos a mantener los drenajes
en buenas condiciones**

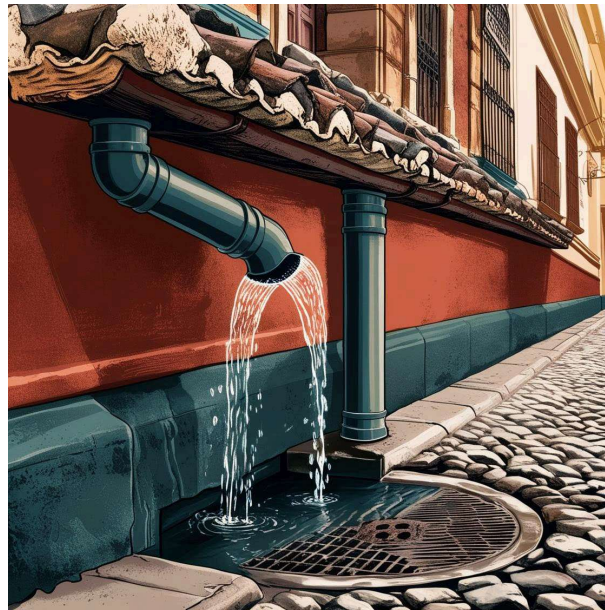

Las lluvias son muy importantes para la vida de las especies animales y vegetales, y por supuesto, para que los embalses se llenen y podamos contar con el suministro de agua potable sin interrupciones. Tu misión para evitar reflujos y encharcamientos durante las lluvias es muy sencilla:

- Dispón adecuadamente los residuos en las canecas y nunca lo hagas directamente en la calle.
- Si generas residuos de construcción y demolición, gestionalos a través de la línea 110 (UAESP); por más económico que sea, evita disponerlos con un recolector o con otra persona que no te asegure que los residuos no irán a parar a un humedal, canal o río.
- Usa adecuadamente los sanitarios y nunca deseches papel higiénico, toallas sanitarias u otros residuos sólidos dentro de los mismos.
- En tu casa, realiza mantenimiento a las canales para evitar que se llenen de tierra y hojas que podrían taponar las bajantes y ocasionar una inundación.
- Prevé las conexiones erradas, evitando conectar las bajantes de aguas lluvias a las cajas de inspección de aguas residuales.

Con estas sencillas acciones nos adaptamos al fenómeno de La Niña, evitamos los reflujos y las inundaciones.

Ganadores de los concursos: acciones y movilidad sostenible



El equipo de Talento Humano y Carlos Sandoval de la Oficina Asesora de Planeación nos demuestran que se pueden hacer diferentes acciones por la sostenibilidad y la seguridad al mismo tiempo; ya sea que tengas en tu oficina una "botellita de amor" para la disposición de todos los residuos de empaques de snacks que son 100% reciclables o demuestres que puedes ser un biciusuario responsable que venga al Instituto haciendo uso de su equipo de protección personal, como lo demostraron estos participantes respectivamente.

Próximamente el Componente Ambiental se estará comunicando con ellos para hacerles entrega de sus respectivos premios. Sigue participando en los diferentes concursos que tenemos para ti porque:

"SER PIGA PAGA"

Continuamos ahorrando agua potable y haciendo aprovechamiento de aguas lluvias



El Instituto adquirió el pasado 25 de noviembre, dos tanques de 1000 litros de capacidad cada uno, para la captación y almacenamiento de aguas lluvias; estas aguas le permitirán a los equipos de intervención de monumentos y fachadas realizar sus actividades, minimizando a cero el impacto ambiental que les generaba anteriormente el uso del agua potable.

El equipo de mantenimiento de la Subdirección de Gestión Corporativa trabajó en conjunto con el personal para la intervención de Monumentos y Fachadas, realizando adecuaciones en las bajantes de aguas lluvias de la sede Casa Cadel, para la instalación de uno de los tanques adquiridos. El segundo tanque se instalará tentativamente en Casa Colorada, por ser una de las instalaciones del Instituto de fácil acceso para la recolección de aguas lluvias.

Para la vigencia 2025 se tiene pensado continuar con la instalación de al menos una caneca de 55 galones por cada una de las sedes, permitiendo el aprovechamiento de las aguas lluvias para el mantenimiento y limpieza de las instalaciones.

Tips de compras públicas sostenibles: cero uso de papel, impresiones y fotocopiado

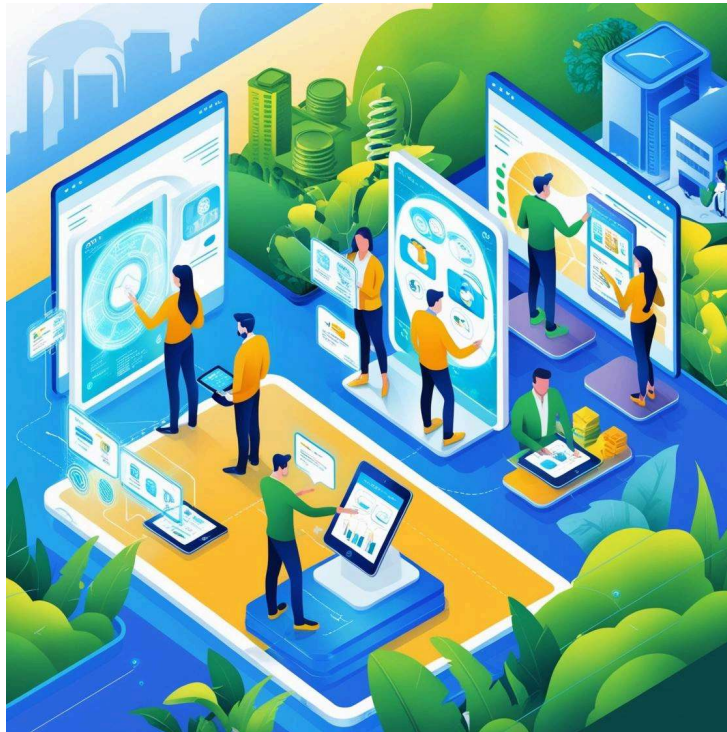

La Política Ambiental del IDPC busca reducir el consumo de papel, impresiones y fotocopiado a cero; la pandemia por el COVID 19 nos demostró que es posible vivir en un mundo digital, llevando registros virtuales y compartiendo toda forma de documentos a través de herramientas ofimáticas.

El Componente Ambiental te invita a no caer en la tentación del uso de papel y continuar con la digitalización de documentos, realizar registros de las actividades de manera virtual, compartir informes y reportes a través del Orfeo o el correo electrónico institucional, siempre bajo el cumplimiento normativo como nos lo exige la Directiva Presidencial No. 04 de 2012 sobre *eficiencia administrativa y lineamientos de la Política Cero Papel en la administración pública* y

el Decreto 062 de 2024 *por el cual se ordena implementar medidas de austeridad y eficiencia del gasto público en las entidades y organismos de la administración distrital.*

Algunas medidas adoptadas por el Instituto para la disminución del consumo de papel, impresiones y fotocopiado son:

- **Entrega de papel por oferta:** el Almacén de la Subdirección de Gestión Corporativa cuenta con un listado por áreas de trabajo con el máximo de resmas que se les pueden suministrar en el año.
- **Impresiones y fotocopias limitadas:** desde el área de Tecnología se tiene limitado el consumo de impresiones y fotocopias a máximo 50 por funcionario o contratista por mes.

Clasificar los residuos hace de la tarea de otros una labor más digna

El Instituto tiene un código de colores para la clasificación de los residuos, permitiendo que la Asociación de Recicladores Puerta de Oro pueda aprovechar estos residuos más fácilmente y de la mejor manera. Tú también puedes ayudar a que el trabajo de esta familia de recolectores y recicladores sea más productivo y digno, clasificando los residuos así:



Llegó diciembre con su alegría, así que te invitamos a participar de nuestra anual ROPATÓN, trayéndonos toda la ropita y juguetes usados en buen estado que ya no utilices, para donar a esas familias que más

lo necesitan.

Estaremos recibiendo tu donación en la Oficina Asesora de Planeación hasta el 18 de diciembre del presente, ¡ánimate a donar.

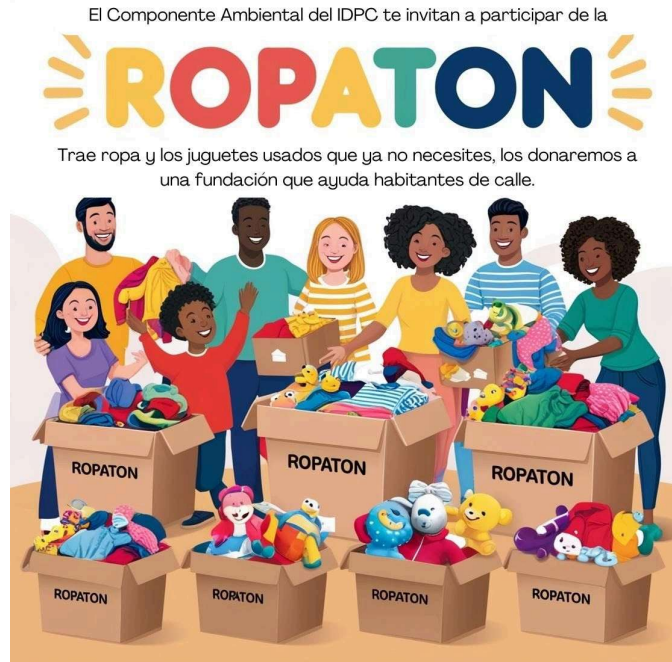

¡Síguenos!



WWW.IDPC.GOV.CO

Si deseas salirte de nuestro boletín de noticias, haz clic [aquí](#)

--



INSTITUTO DISTRITAL DE
PATRIMONIO CULTURAL



Carlos Miguel Román Garcés
Contratista | Componente Ambiental
Oficina Asesora de Planeación
Instituto Distrital de Patrimonio Cultural

¡Por favor considere el medio ambiente antes de imprimir este correo electrónico!

¡Utilice de manera responsable el agua contribuyendo a la preservación y conservación de nuestros páramos, ríos y quebradas!

¡Apague las luces y equipos electrónicos cuando no los use, haciendo esto ahorramos energía eléctrica y contribuiremos a la mitigación del cambio climático!